CITEX ACADEMY

تحلیل بازار
گزارش هفتگی

۲۴ مهر ۱۴۰۲

شماره گزارش: ۳۶

فهرست مطالب

۱ تحلیل فاندامنتال و اقتصاد کلان

۲ تحلیل آنچین

۲-۱ BTC

۳ تحلیل تکنیکال

۳-۱ SPX500

۳-۲ BTC-USDT

۳-۳ BTC - D - دامیننس بیت‌کوین

۳-۴ Others - D

۳-۵ ETH-USDT

۳-۶ ETH-BTC

۳-۷ USDT - D - دامیننس تتر

۳-۸ Total 1 - اندازه بازار

۳-۹ DXY - شاخص دلار

۳-۱۰ Gold

۱ | شرایط کلان بازار

شرایط کلان بازار

پوریا پیرزاده، میلاد رمضانی و دانیال کولی‌وند

جریانات و اخبار مهم بازار در هفته اخیر

- در اوایل هفته گذشته و با بروز اتفاقات مربوط به خاورمیانه، طبق انتظارات، بازار کریپتو با مقداری نزول همراه بود و در مقابل، طلا و نفت افزایش قیمت را تجربه کردند. شاخص طلا در روز دوشنبه با افزایش 1.6 درصدی همراه شد که از نظر میزان افزایش طی یک روز، از اوایل ماه می بی‌سابقه بود. تحلیلگران و فعالان بازارهای مالی همچنان نیم‌نگاهی به اخبار ژئوپلیتیک و تنش‌های موجود در خاورمیانه دارند و در این میان، نشریه اقتصادی بلومبرگ در گزارش اخیر خود 3 سناریو را برای تحلیل تأثیر این تنش‌ها بر بازار ارائه داد که در بدترین سناریو و با فرض تنش مستقیم میان ایران و اسرائیل، قیمت نفت به 150 دلار می‌رسد، رشد اقتصادی جهان 1% کاهش و تورم جهانی 1.2% افزایش می‌یابد، پیش‌بینی‌هایی که تأثیرات نزولی چشمگیری بر بازارهای پرریسک‌تر از جمله کریپتو خواهد داشت.

Scenario	Details	Impact on oil prices and VIX*	Impact on global GDP and inflation**
Confined war	- Ground invasion of Gaza - Limited broader regional conflict - Lower Iranian crude output	Oil: +$4/barrel VIX: No impact	GDP: –0.1 ppts. Inflation: +0.1 ppts.
Proxy war	- Multifront war in Gaza, West Bank, Lebanon, Syria - Unrest in wider Middle East	Oil: +$8/barrel VIX: +8 points	GDP: –0.3 ppts. Inflation: +0.2 ppts.
Direct war	- Israel and Iran in direct conflict - Unrest in wider Middle East	Oil: +$64/barrel VIX: +16 points	GDP: –1.0 ppts. Inflation: +1.2 ppts.

Source: Bloomberg Economics
*Impact calibrated based on 2014 Gaza War, 2006 Israel–Lebanon War, and 1990–1991 Gulf War.
**Impact on year on year change in global GDP and inflation for 2024, estimated using Bayesian Global VAR

شرایط کلان بازار

پوریا پیرزاده، میلاد رمضانی و دانیال کولی‌وند

جریانات و اخبار مهم بازار در هفته اخیر

- در روز چهارشنبه هفته گذشته، فدرال رزرو نرخ CPI سالانه منتهی به ماه سپتامبر را اعلام کرد. بر اساس این اعلامیه، CPI بالاتر از انتظارات بود و رقم 3.7% برای آن اعلام شد. یک روز پیش از آن نیز صورتجلسه FOMC منتشر شد که در آن اکثر اعضا از افزایش مجدد نرخ بهره حمایت کرده بودند و برخی نیز نرخ بهره فعلی را برای کاهش CPI به سمت هدف 2 درصدی آن کافی می‌دانستند.. نظرسنجی ابزار Fedwatch گروه CMEنیز از احتمال بیش از 90 درصدی عدم تغییر نرخ بهره در جلسه نوامبر حکایت دارد. همچنین احتمال عدم تغییر نرخ بهره تا پایان سال 2023 که در هفته گذشته 60% سنجیده می‌شد، اکنون به 70% رسیده است. تحت تأثیر همین احتمال عدم تغییر نرخ بهره، بازده اوراق قرضه آمریکا به کاهش خود ادامه داد تا شاخص طلا همچنان به صعود هفتگی ادامه دهد و به بالاترین سطح دو هفته‌ای خود برسد.

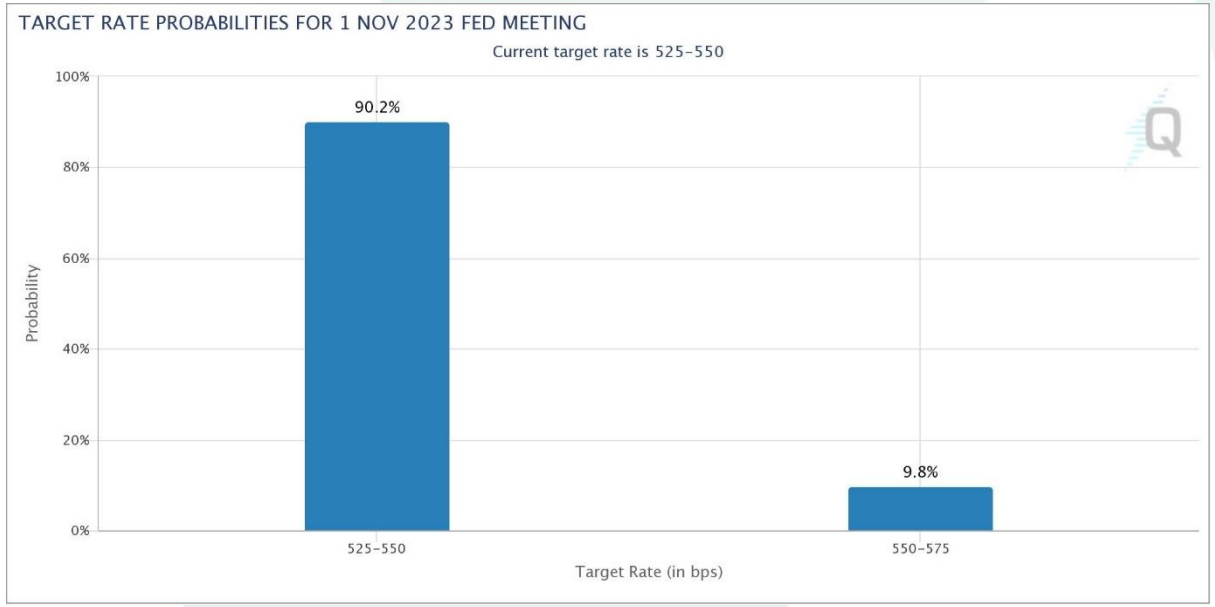

شرایط کلان بازار

پوریا پیرزاده، میلاد رمضانی و دانیال کولی‌وند

جریانات و اخبار مهم بازار در هفته اخیر

کمیسیون بورس و اوراق بهادار امریکا (SEC) تا روز 13 اکتبر مهلت داشت تا درخواست خود را برای تجدیدنظر در پرونده مربوط به گری‌اسکیل (Grayscale) ثبت کند. این شرکت سرمایه‌گذاری در سال گذشته برای تبدیل صندوق GBTC به یک ETF اسپات بیت‌کوین درخواست داده بود که توسط SEC رد شد. اما با اعتراض گری‌اسکیل، دادگاه امریکا در ماه آگوست اعلام کرد که دلایل SEC برای رد این درخواست کافی نیست و این نهاد باید مجدداً این درخواست را بررسی کند. با این حال، SEC درخواستی برای تجدیدنظر در این رأی ثبت نکرد تا احتمال تأیید ETF اسپات بیت‌کوین توسط SEC بیش از پیش قوت بگیرد. حضور 8 غول سرمایه‌گذاری از جمله BlackRock می‌تواند بر تصمیم نهایی SEC تأثیرگذار باشد و تحلیلگران بلومبرگ نیز احتمال چنین اتفاقی را بیش از 90% می‌دانند. بیت‌کوین نیز در روز جمعه با کندل‌های سبزرنگ به این اتفاق واکنش مثبتی نشان داد و با صعود 1.2 درصدی همراه شد.

در میان رمزارزهای برتر بازار کریپتو، اتریوم عملکرد نسبتاً ضعیف‌تری داشته و برخلاف بیت‌کوین، از نظر هفتگی با نزول همراه بوده است. این کاهش هفتگی نزدیک به 2.5 درصدی اتریوم را می‌توان به فروش این رمزارز توسط بنیاد اتریوم و همچنین یکی از آدرس‌های منتسب به ویتالیک بوترین مرتبط دانست. بوترین طی 5 هفته 4000 اتر معادل 6.4 میلیون دلار را به صرافی‌ها انتقال داده است. بنیاد اتریوم نیز در هفته گذشته 1700 اتر را در صرافی یونی سواپ به فروش رساند که طی این تراکنش با حمله ساندویچی نیز روبرو شد و 9000 دلار را از دست داد.

شرایط کلان بازار

پوریا پیرزاده، میلاد رمضانی و دانیال کولی‌وند

جریانات و اخبار مهم بازار در هفته اخیر

پس از وقفه در فعالیت صرافی غیرمتمرکز THORswap به دلیل انتقالات غیرقانونی وجوه و پول‌شویی که در گزارش هفته پیش به آن پرداخته شد، این صرافی پس از بروزرسانی برخی قوانین، فعالیت خود را از سر گرفت. طبق قوانین جدید این دکس، کاربران 12 کشور از جمله ایران دیگر نمی‌توانند از خدمات THORswap استفاده کنند.

استیبل‌کوین USDR که مربوط به شبکه پالیگان است، پگ دلاری خود را در هفته گذشته از دست داد و قیمت آن طی چند ساعت تا نزدیکی 0.5 دلار نیز سقوط کرد. قیمت این رمزارز در حال حاضر با اندکی بهبود به 0.57 دلار رسیده است. به گفته تیم توسعه این پروژه، دی‌پگ شدن USDR به دلیل هجوم کاربران برای بازخرید و عدم وجود دای (DAI) کافی در خزانه رخ داده است. USDR توسط پروتکل Tangible مینت می‌شود که پشتوانه آن ترکیبی از املاک و ارزهای دیجیتال است. طبق ادعای تیم پروژه، ارزش دارایی‌های آن بیش از مارکت کپ USDR است، اما به علت کمبود دارایی‌های نقدشونده یعنی دای، هجوم کاربران برای بازخرید موجب دی‌پگ شدن USDR شده است.

CITEX ACADEMY

شرایط کلان بازار

پوریا پیرزاده، میلاد رمضانی و دانیال کولی‌وند

جریانات و اخبار مهم بازار در هفته جاری

روز سه شنبه داده‌های خرده‌فروشی ماه سپتامبر امریکا منتشر خواهد شد. پیش‌بینی می‌شود این شاخص که در ماه آگوست 0.6% رشد داشت، اکنون با افزایش 0.2% همراه شود. از آنجایی که این داده‌ها بر تغییرات قیمت تأثیری ندارد، احتمالاً توسط فعالان بازار نادیده گرفته می‌شود.

فدرال رزرو از روز شنبه، 21 اکتبر وارد دوره خاموشی می‌شود و فعالان اقتصادی، مسیر هدایت بازارها را به دقت زیر نظر خواهند داشت. در صورتی که تمایل به ثابت ماندن نرخ بهره باشد، احتمالاً بازده اوراق قرضه آمریکا همچنان نزولی خواهد بود و این امر به شاخص طلا اجازه می‌دهد که به روند صعودی خود تداوم ببخشد.

بازارها به اخبار ژئوپلیتیک به ویژه تنش‌های خاورمیانه نیز توجه زیادی خواهند داشت و طلا به عنوان یک دارایی امن می‌تواند صعود چشمگیر خود را در میان این اتفاقات ادامه دهد.

ONCHAIN – BTC | ۱/۲

BTC – MVRV

شایان اعتمادی‌فر

- با توجه به چارت بیتکوین، MVRV سی روزه تمایل به رشد دارد اما در در تایم فریم هفت روزه مقاومت آنچینی مشاهده می شود. در صورت که بیتکوین برای مدتی در محدوده 28 هزار دلار بماند و این قیمت به حمایت تبدیل شود می توان انتظار داشت قیمت بیتکوین تا محدوده 32 هزار دلار نیز رشد کند. همچنین محدوده قیمتی 26.7 هزار دلار به یک حمایت مهم انچینی نیز تبدیل شده است.

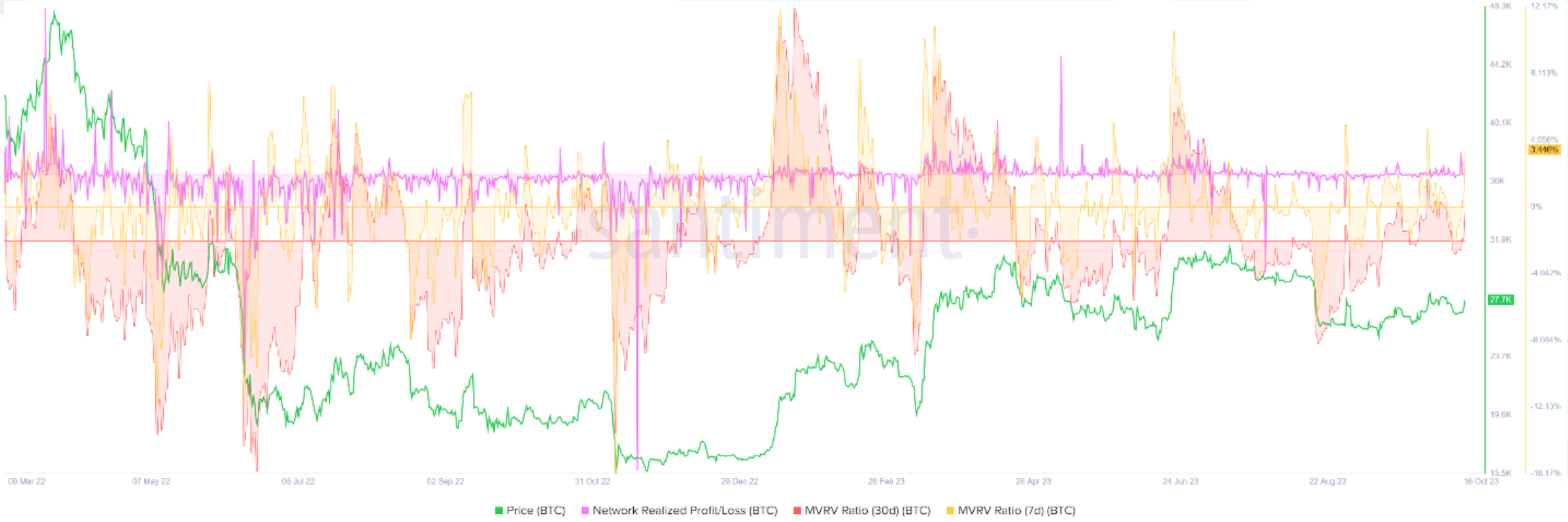

SPX500 | ۱/۳

SPX500 – ۴ ساعته

مصطفی روبین

- در تایم 4 ساعته، با شکست خط روند نزولی در محدوده 4456 انتظار رشد شاخص تا محدوده 4800 وجود دارد. محدوده 4300 از پایین شکسته شود، تحلیل فوق نقض خواهد شد.

SPX500 – روزانه

مصطفی روبین

- در تایم روزانه، در صورت شکست خط روند صعودی داخلی در محدوده 4464 انتظار رشد شاخص وجود دارد.

SPX500 – هفتگی

مصطفی روبین

- در تایم هفتگی، در صورت شکست خط روند صعودی در محدوده 4193 انتظار افت شاخص در بازه بلند مدت وجود دارد.

BTC-USDT | ۲/۳

BTC.USDT – هفتگی

پوریا طاهرآبادی

هفته گذشته بیان شد

با توجه به شکل گیری ساختار فعلی، قیمت میتواند در سطوح 27100–26500 دلار حمایت شود و به حرکت صعودی خود ادامه دهد

اکنون:

قیمت دقیقا مطابق با سناریو حرکت کرد و از سطح 26540 دلار یک حرکت صعودی انجام داد احتمالا این حرکت تا سطوح 28140–29125 نیز ادامه داشته باشد

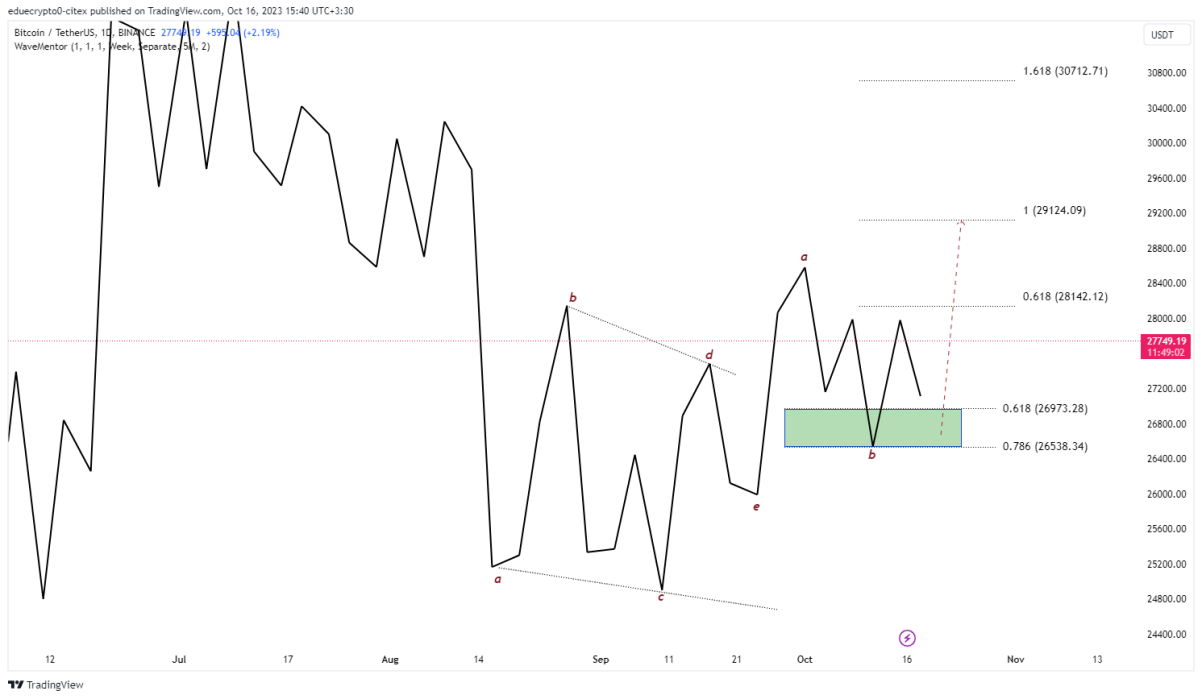

BTC.USDT – ۴ساعته

مصطفی روبین

- با توجه به ساختار نمودار در تایم 4 ساعته، در صورت شکست سطح حمایتی در محدوده 26350 انتظار افت قیمت تا محدوده 25200 وجود دارد. حد ضرر: 27500

BTC.USDT – روزانه

مصطفی روبین

- در تایم روزانه، با برخورد قیمت به سطح حمایتی شاهد برگشت قیمت هستیم. با شکست منطقه تبدیل سطح در محدوده 28939 انتظار رشد قیمت تا محدوده 32000 وجود خواهد داشت.

BTC.USDT – هفتگی

مصطفی روبین

- با بررسی تایم هفتگی، با شکست ساپورت 24189 انتظار افت قیمت در بلند مدت وجود دارد.

BTC.USDT – دو ماهه (1)

فرزانه اقدم

- با توجه به تقاطع های مشخص شده با فلش(یکی تقاطع تنکانسن وکیجونسن ودیگری تقاطع کیجونسن وباند میانی بولینگر) و ابر قرمز پیش رو هنوز علایم افزایشی در این تایم دیده نمی شود.

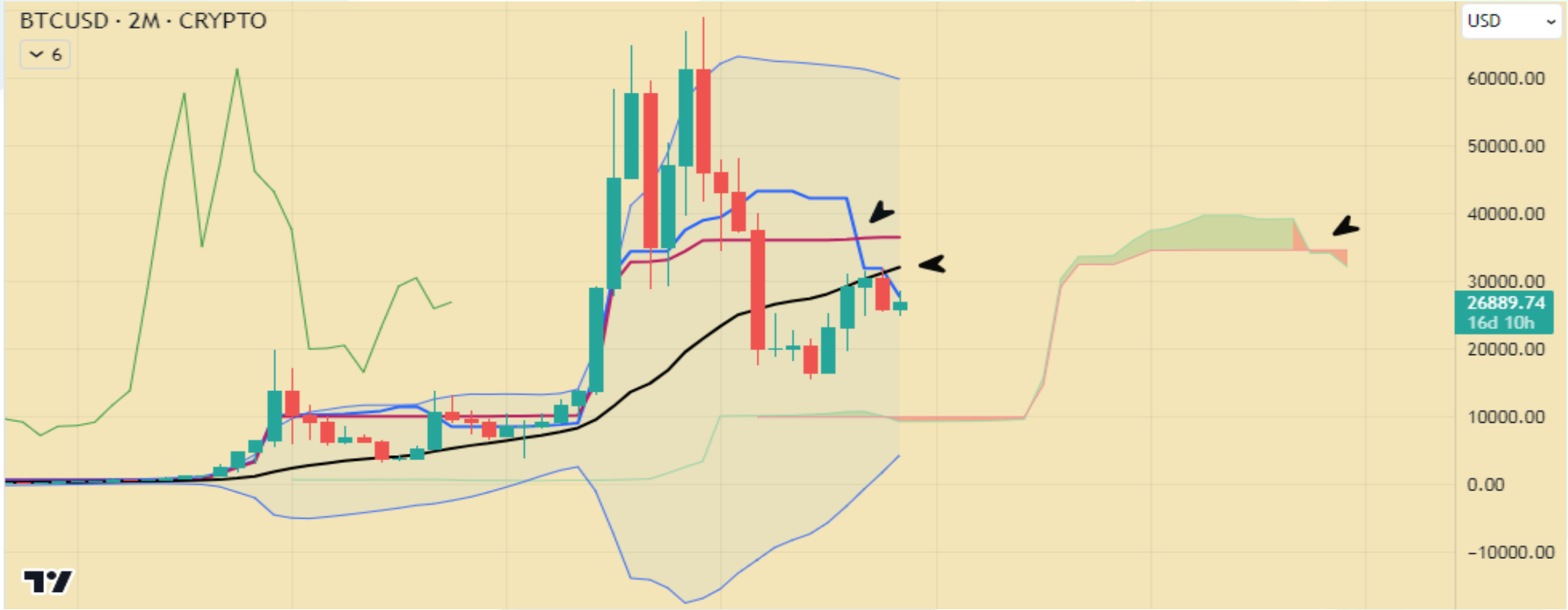

BTC.USDT – دو ماهه(2)

فرزانه اقدم

- با توجه به شکست خط حمایت بنفش و تبدیل شدن این خط به مقاومت و با توجه به اینکه قیمت کندل قرمز (کندل مشخص شده با فلش) ، زیر قیمت اوپن کندل سبز قبل خودش بسته شده است این یک نشانه از تضعیف وادامه کاهش قیمت واحتمال ازدست رفتن حمایت خط آبی کمرنگ ورسیدن به حمایت خط آبی پررنگ وجود دارد.

BTC.USDT – دو ماهه(3)

فرزانه اقدم

- قیمت از روند صعودی با شیب تند مشکی خارج شده است وسپس در روند صعودی سبزدرمقاومت نارنجی کاهش داشته وتحت حمایت خط آبی کم رنگ قرار گرفته است . چنانچه این حمایت از دست برود ، حمایت بعدی خط آبی پررنگ است .
- نقطه مطرح تلفیقی در شکل با دایره مشکی مشخص گردیده است . (محل تلاقی خط حمایت آبی پررنگ وخط حمایت سبز)

BTC.USDT – دو ماهه (4)– اضافه کردن فیبو سه نقطه به نمودار(3)

فرزانه اقدم

- در فیبو سه نقطه رسم شده از نقاط مشخص شده با دوایر آبی نیز احتمال رویت دایره مشکی (شکل قبل)که منطبق با سطح 0.236فیبو است وجود دارد.

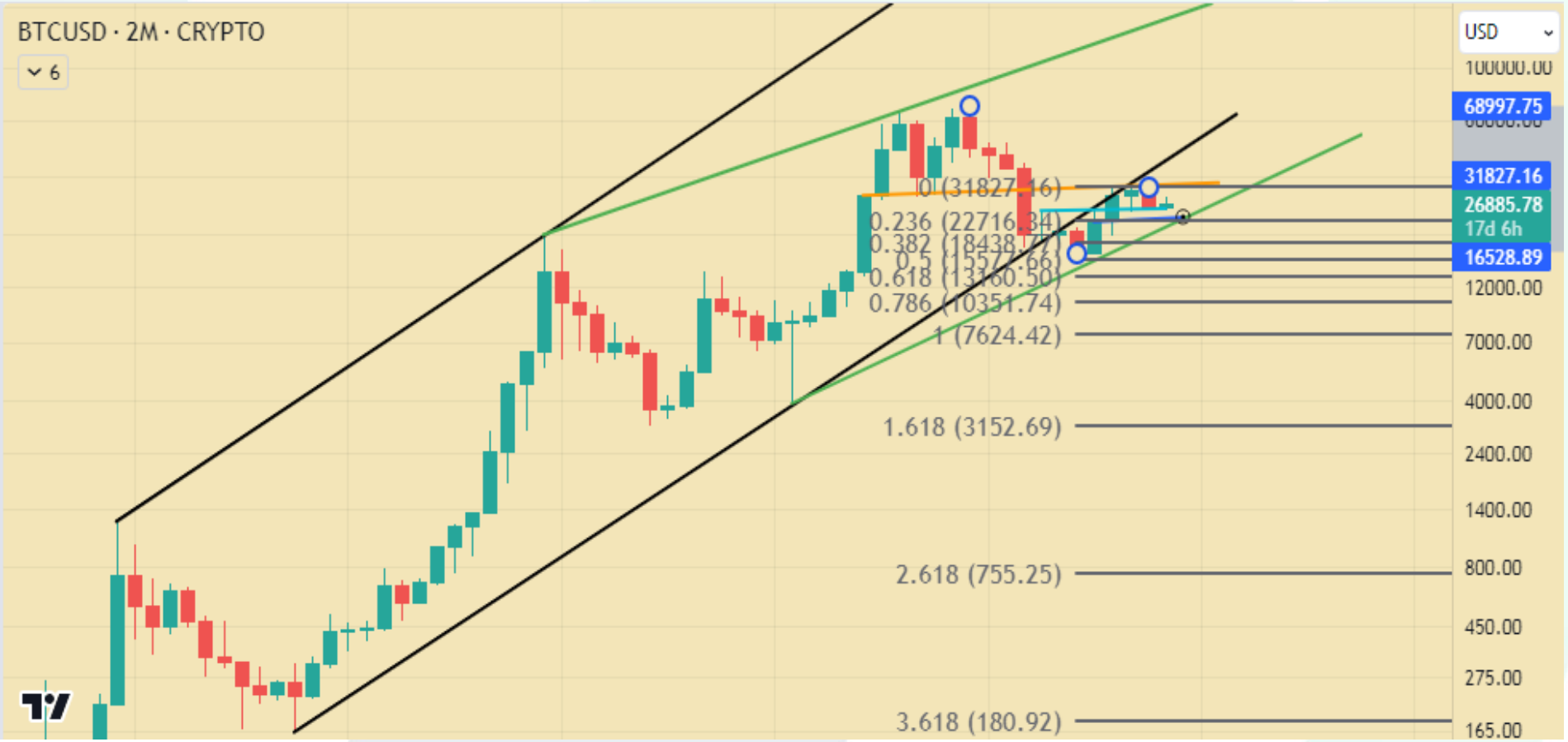

BTC.USDT – دو ماهه (5)– اضافه کردن ایچیموکو به نمودار (3)

فرزانه اقدم

- با توجه به کراس و تقاطع تنکانسن و کیجونسن (خط آبی وقرمز) و با توجه به ابر قرمز پیش رو احتمال ادامه کاهش تا حمایت مشخص شده وجود دارد .

BTC.USDT – یکماهه

فرزانه اقدم

- با توجه به حمایت و مقاومت‌های رسم شده در شکل ، مقاومتهای موثر نزدیک خط بنفش وخط نارنجی هستند و حمایت‌های موثر نزدیک خط آبی کمرنگ و خط سبز هستند و نقطه قابل توجه نقطه مشخص شده با دایه مشکی است که محل تلاقی خطوط بنفش و مشکی و سبز می باشد

BTC.USDT – هفتگی (1) – بر اساس ایچیموکو

فرزانه اقدم

- با توجه به کراس مشخص شده بافلش که خط قرمز کیجونسن بالای خط آبی تنکانسن قرار گرفته است و با توجه به قرار گرفتن خط سبز چیکو اسپن زیر کندل‌های قیمت ، که خود به صورت مانعی برای افزایش قیمت محسوب می‌شود ، هنوز نشانه های افزایش قیمت دیده نمی شود

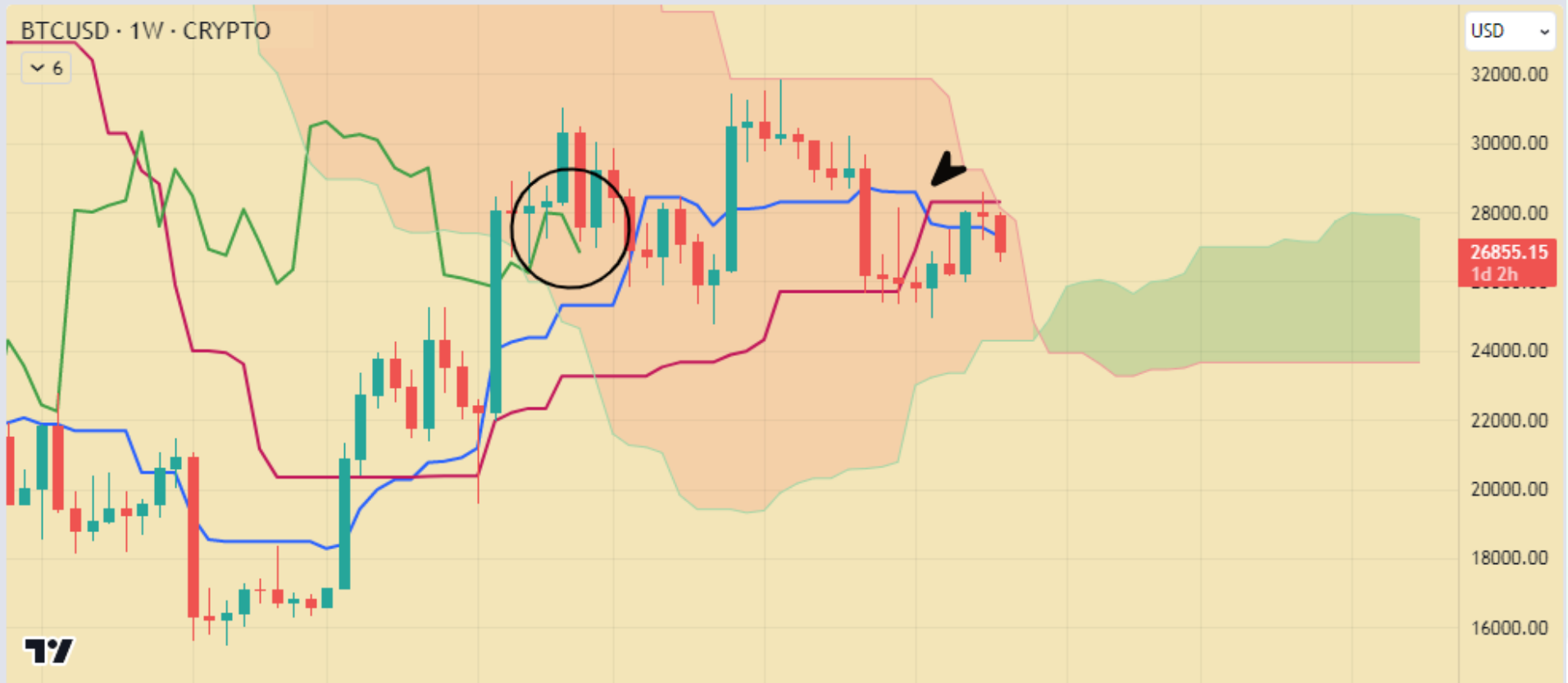

BTC.USDT – هفتگی (2)

فرزانه اقدم

- حمایت‌ها با رنگ‌های آبی پررنگ وآبی کمرنگ وسبز رسم شده اند وتجمع دو حمایت آبی پررنگ نقطه تلاقی مطرح است .
- در ضمن برای ادامه افزایش لازم است ابتدا قیمت از خط روند نزولی قرمز خارج شود.

BTC.USDT – هفتگی (3)

فرزانه اقدم

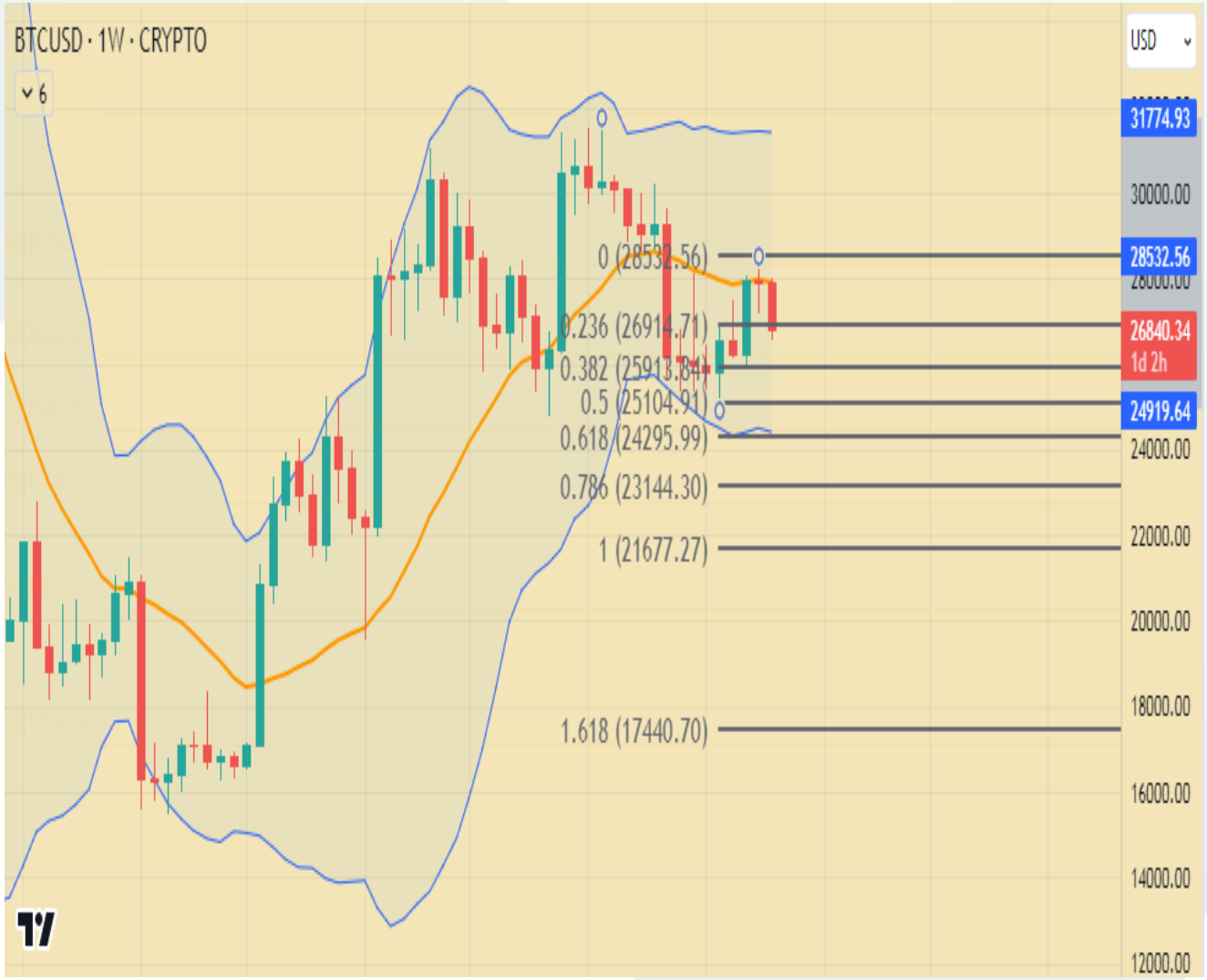

- با توجه به اینکه :

قیمت نه تنها نتوانسته بالای باند میانی بولینگر تثبیت شود ، بلکه در زیر باند میانی قرار گرفته است و همچنین با توجه به اینکه قیمت کندل قرمز آخر، زیر قیمت کلوز کندل قرمز قبل از خود است ، تمایل به رسیدن قیمت به باند پایینی بولینگر وجود دارد .

- چنانچه فیبو سه نقطه نزدیک را بزنیم خواهیم دیدی قیمت در حال نفوذ به زیر سطح 0.236 فیبو است و تثبیت زیر این سطح نیز تمایل به کاهش قیمت به سطوح 0.382 و 0.5 و 0.618 فیبو را ایجاد می کند و همانطور که دیده می شود سطح 0.618 فیبو خودش منطبق با حدود باند پایینی بولینگر نیز هست.

BTC.USDT – سه روزه (1)

فرزانه اقدم

- قیمت از خط روند نزولی نارنجی خارج شده واکنون این خط به حمایت تبدیل شده است و علاوه بر این، قیمت تحت حمایت باند میانی بولینگر قرار گرفته است.

BTC.USDT – سه روزه (2)

فرزانه اقدم

همانطور که در شکل مشاهده می‌شود قیمت نتوانسته بر مقاومت‌های خط قرمز وخط نقطه چین قرمز غلبه کند و با ضعف به سمت پایین حرکت نموده وحتی مقاومت نارنجی قبل که اکنون نقش حمایت داشت نتوانست مانع کاهش قیمت شود وقیمت به زیر خط نارنجی هم رفت واکنون تحت حمایت خط آبی کمرنگ می‌باشد .در ضمن خط مشکی نیز که قبلا مقاومتی بود که شکسته شده بود وبه حمایت تبدیل شده بود مجدد به سمت پایین شکسته ومجدد این خط مشکی به مقاومت تبدیل شده است و اتفاقا نزدیکترین مقاومت پیش رو همین خط مشکی است

.

- چنانچه حمایت خط آبی کمرنگ بشکند حمایت بعدی خط آبی پررنگ است.
- نقاط مطرح تلفیقی ، نقاط مشخص شده با دایره نارنجی (تلفیق خط نارنجی و مشکی و آبی کمرنگ)ودایره آبی پررنگ(تلفیق خط آبی پررنگ وسبز) هستند.

BTC.USDT – سه روزه(3)

فرزانه اقدم

قیمت بعد از حمایت خط آبی کم رنگ توانسته بر مقاومت خط روند نارنجی غلبه کند واز این روند نارنجی خارج شود و سپس تحت مقاومت بلند مدت خط بنفش مجدد به خط روند نارنجی پولبک زده است واکنون تحت حمایت همین خط نارنجی که قبلا به عنوان مقاومت بود واکنون حمایت محسوب می‌شود وهمچنین تحت حمایت خط آبی کمرنگ قرار گرفته است و محدود خالی بین سه خط بنفش و نارنجی و آبی کمرنگ محدوده مطرح فعلی است .

- نکته : اگر به کاهش‌های قیمت در زیر خط بنفش توجه کنیم خواهیم دید با گذشت زمان شدت کاهش‌ها در زیر خط بنفش کمتر شده است . از این‌رو احتمال حمایت در تقاطع خط نارنجی و آبی کمرنگ بیشتر است.
- احتیاط : هنگام برگشت قیمت به زیر خط روند نارنجی و هنگام کاهش قیمت به زیر خط آبی کمرنگ

BTC.USDT – سه روزه(4)

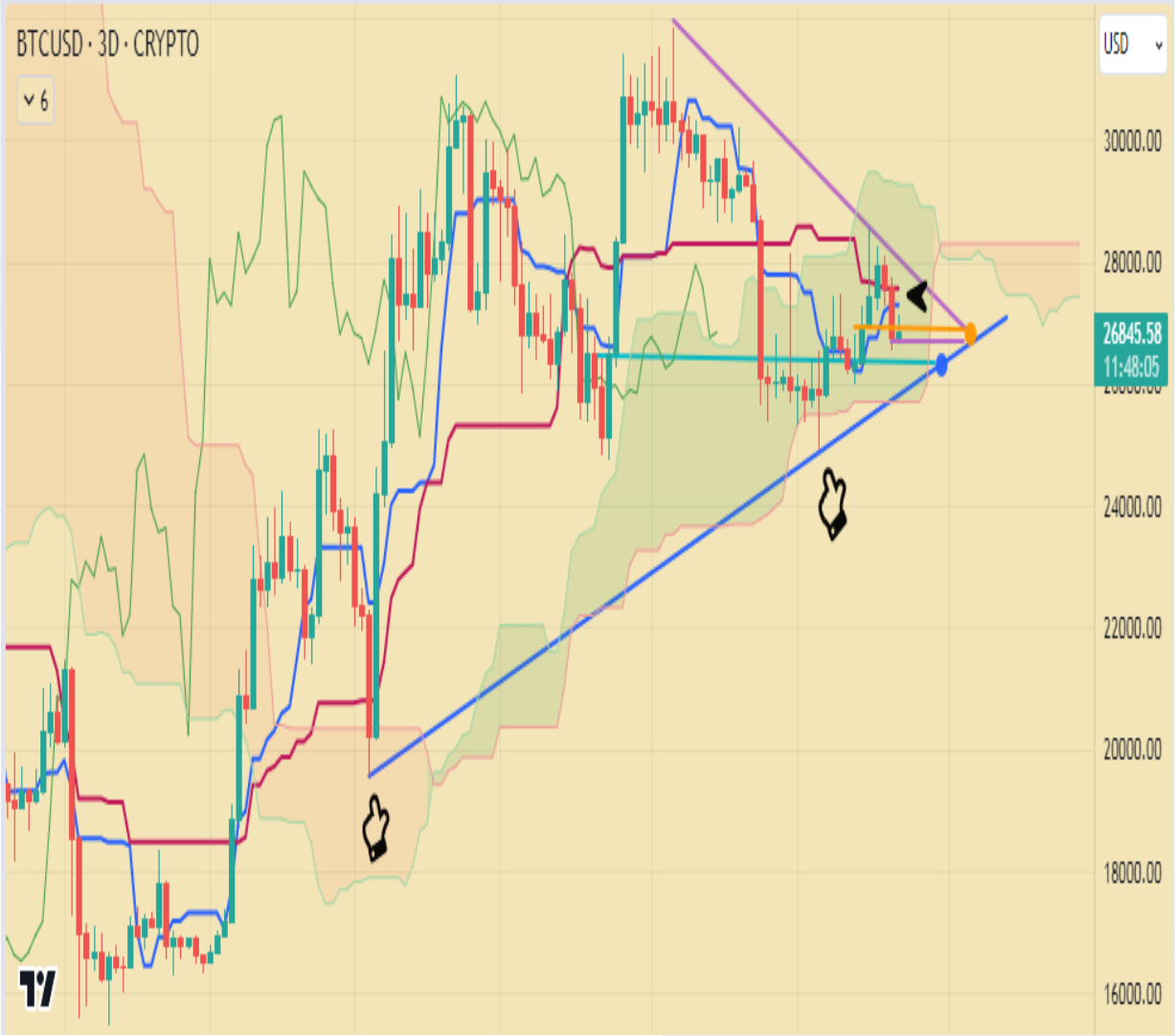

فرزانه اقدم

- با توجه به تقریبا موازی قرار گرفتن خط قرمز کیجونسن وخط آبی تنکانسن در محل مشخص شده با فلش مشکی ، احتمال اینکه مدتی قیمت بین دوخط مقاومت نارنجی وخط حمایت بنفش به صورت رنج باشد وجود دارد .
- از طرفی با توجه به اینکه هنوز خط قرمز کیجونسن بالاتر است و ابر قرمز هم پیش رو هست احتمال کاهش قیمت تا خط آبی کم رنگ نیز وجود دارد.
- نکته : با دقت در نمودار در محل‌های اشاره شده خواهیم دید که یکبار قیمت اصلا داخل ابر قرمز تثبیت نشده و حمایت گردیده و بار دیگر قیمت زیر ابر سبز تثبیت نشده وحمایت گردیده و از این رو احتمال حمایت مجدد خط آبی پررنگ برای قیمت بیشتراست .
- احتیاط : هنگام کاهش و تثبیت قیمت زیر خط آبی پررنگ

BTC.USDT – روزانه (1)

فرزانه اقدم

- در روند بلند مدت صعودی سبز روند نزولی نارنجی را داشتیم که قیمت از این روند نزولی خارج شده وبه آن پولبک زده است وتحت حمایت خط نارنجی (مقاومتی که به حمایت تبدیل شده) و اکنون حمایت و مقاومت‌های مطرح حمایت خط آبی کمرنگ ومقاومت خط بنفش هستند..

BTC.USDT – روزانه (2)

فرزانه اقدم

- با توجه به فیبو سه نقطه و تثبیت قیمت زیر سطح0.236 فیبو وبه دلیل تمایل قیمت به سطح پایین فیبو بعدی ، احتمال رویت حمایت‌های آبی کمرنگ بیشتر است .و حمایت خط سبز را هم داریم و نقطه تلفیقی مطرح نقطه سبز می‌باشد ودر صورت از دست رفتن حمایت خط سبز0 کاهش وتثبیت قیمت زیر خط سبز) احتیاط لازم است .

BTC – D | ۳/۳

BTC.D – هفتگی

پوریا طاهرآبادی

هفته گذشته بیان شد احتمالا حرکت به صورت یک الگوی دیامتریک در حال پیشروی می باشد،در صورت حفظ سطح 48/50 میتوانیم تا سطوح 52-54 شاهد صعود باشیم

اکنون:

مطابق با سناریو هفته گذشته،همچنان تحلیل در مسیر اجرا می باشد.

BTC.D – ۴ ساعته

مصطفی روبین

- در تایم 4 ساعته ، با شکست سطح مقاومتی 51.40% انتظار رشد شاخص تا محدوده 52.50% وجود خواهد داشت. از طرفی دیگر با شکست محدوده 50.70% تحلیل فوق بی اعتبار خواهد شد.

BTC.D – روزانه

مصطفی روبین

- با نگاهی به تایم روزانه، با شکست سطح مقاومتی 51.71% می توان به رشد شاخص خوشبین بود.

BTC.D – هفتگی

مصطفی روبین

- با بررسی تایم هفتگی، با شکست منطقه تبدیل سطح در محدوده 52.78% انتظار رشد شاخص در بلند مدت وجود دارد.

OTHERS – D | ۴/۳

Others.D – ۴ ساعته

مصطفی روبین

- با بررسی تایم 4 ساعته، با شکست سقف کانال نزولی در محدوده 11.15% انتظار رشد شاخص تا محدوده 11.70% وجود دارد. محدوده 11.00% از پایین شکسته شود، تحلیل فوق بی اعتبار خواهد شد.

Others.D – روزانه

مصطفی روبین

- با نگاهی به تایم روزانه، شاخص در یک روند صعودی قرار دارد. با شکست محدوده 10.87% انتظار افت شاخص وجود دارد.

Others.D – هفتگی

مصطفی روبین

- با توجه به ساختار نمودار در تایم هفتگی، شاخص در یک روند صعودی بلند مدت قرار دارد. با شکست محدوده مقاومتی 12.22% انتظار رشد شاخص در بلند مدت وجود دارد.

ETH-USDT | ۵/۳

ETH.USDT – روزانه

پوریا طاهرآبادی

- باتوجه به آرایش الیوتی موجود، احتمالا یک الگوی دوگانه در حال شکل گیری می باشد قیمت می تواند بعد از اصلاح از سطح 1530 دلار یک حرکت صعودی تا سطح 1630 دلار نیز داشته باشد

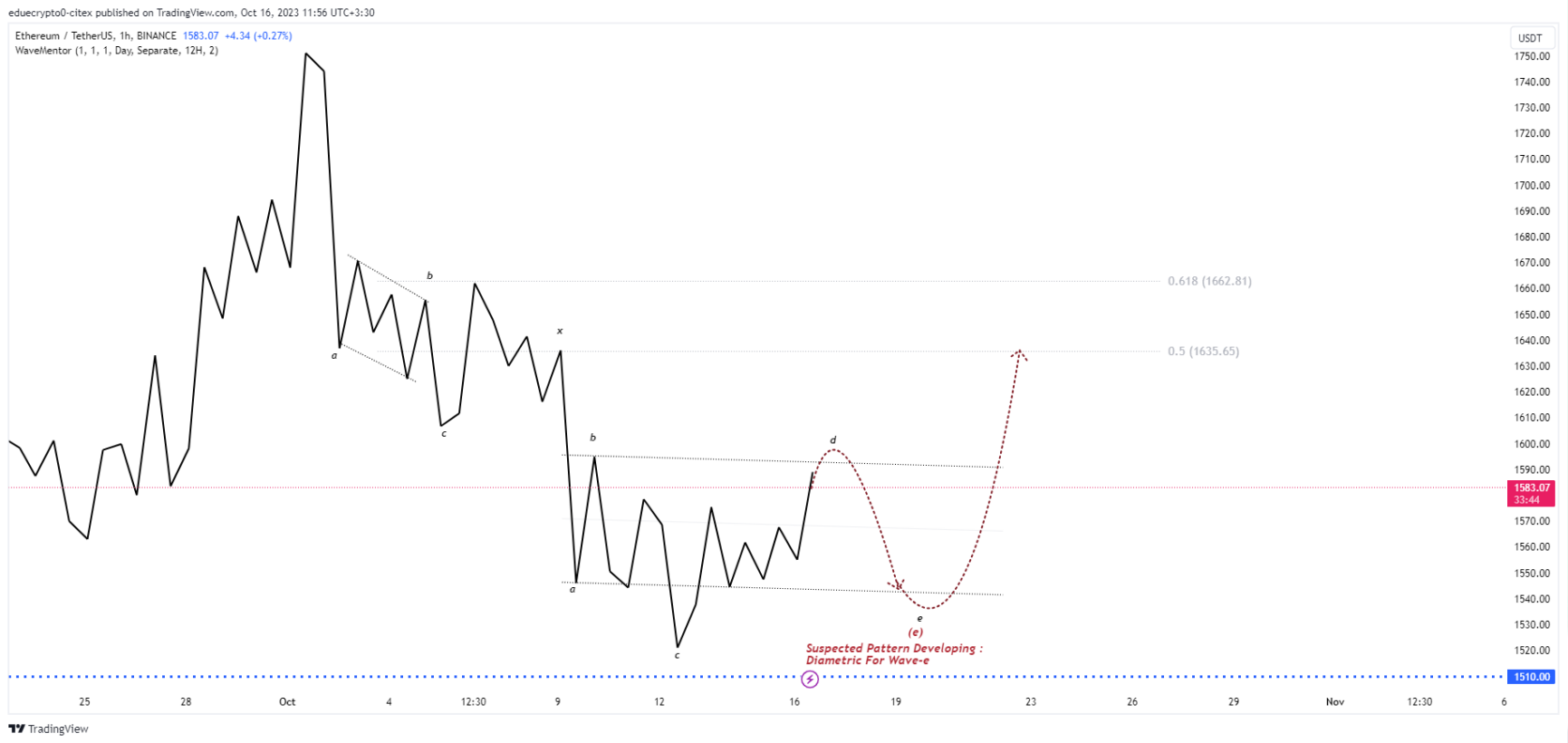

ETH.USDT – ۴ ساعته

مصطفی روبین

- با بررسی تایم 4 ساعته، با شکست ترند نزولی در محدوده 1573 می توان اقدام به خرید نمود با هدف 1683 و حد ضرر: 1516

ETH.USDT – روزانه

مصطفی روبین

- در تایم روزانه، در صورت شکست ساپورت 1504 انتظار افت قیمت وجود خواهد داشت.

ETH.USDT – هفتگی

مصطفی روبین

- با توجه به ساختار نمودار در تایم هفتگی، در صورت شکست کف الگوی تراکمی در محدوده 1486 انتظار افت قیمت در بلند مدت وجود دارد.

ETH-BTC | ۶/۳

ETH.BTC – ۴ ساعته

مصطفی روبین

- با توجه به ساختار نمودار در تایم 4 ساعته، با فتح قله 0.0588 می توان دنبال فرصتهای خرید بود با هدف 0.0620حد ضرر: 0.0565

ETH.BTC – روزانه

مصطفی روبین

- با بررسی تایم روزانه، شاهد شکست خط حمایت هستیم. انتظار داریم با شکست محدوده 0.0560 زمینه کاهش قیمت فراهم شود.

ETH.BTC– هفتگی

مصطفی روبین

- با نگاهی به تایم هفتگی، در صورت شکست خط روند صعودی در محدوده 0.0545 انتظار افت قیمت وجود دارد.

USDT – D | ۷/۳

USDT.D – ۴ ساعته

مصطفی روبین

- با بررسی تایم 4 ساعته، در صورت شکست سطح مقاومتی در محدوده 8.23% می توان به رشد شاخص تا محدوده 8.90% خوشبین بود. از طرفی دیگر محدوده 8.00% از پایین شکسته شود، تحلیل فوق بی اعتبار خواهد شد.

USDT.D – روزانه

مصطفی روبین

- با بررسی تایم روزانه، با شکست سطح مقاومتی 8.52% انتظار رشد شاخص وجود خواهد داشت.

USDT.D – هفتگی

مصطفی روبین

- با توجه به ساختار نمودار در تایم هفتگی، با شکست سطح مقاومتی 8.90% می توان به رشد شاخص در بلند مدت خوشبین بود.

TOTAL 1 | ۸/۳

Total1 – ۴ ساعته

مصطفی روبین

- با بررسی این نماد در تایم 4 ساعته، شاخص در محدوده سطح حمایتی قرار دارد. با شکست محدوده 1.008T انتظار افت تا محدوده 965.504B وجود خواهد داشت. محدوده 1.038T از بالا شکسته شود، تحلیل فوق نقض خواهد شد.

Total1 – روزانه

مصطفی روبین

- در تایم روزانه، در صورت شکست ساپورت 971.256B انتظار افت شاخص وجود خواهد داشت.

Totlal1 – هفتگی

مصطفی روبین

- در تایم هفتگی، در صورت شکست محدوده حمایتی 944.827B انتظار افت شاخص در بلند مدت وجود دارد.

DXY | ۹/۳

DXY – ۴ ساعته

مصطفی روبین

- در تایم 4 ساعته، با شکست سطح مقاومتی درمحدوده 107.339 می توان به رشد تا محدوده 109.600 خوشبین بود. با شکست محدوده 106.200 تحلیل فوق بی اعتبار خواهد شد.

DXY – روزانه

مصطفی روبین

- در تایم روزانه، با فتح قله 107.708 انتظار رشد شاخص وجود خواهد داشت.

DXY – هفتگی

مصطفی روبین

- در تایم هفتگی، با شکست محدوده 107.880 می توان به رشد شاخص خوشبین بود.

GOLD | ۱۰/۳

Gold – 4 ساعته

مصطفی روبین

- در تایم 4 ساعته، با شکست سطح مقاومتی 1934 می توان به ادامه رشد قیمت تا محدوده 1950 وجود دارد. حد ضرر: 1920

Gold – روزانه

مصطفی روبین

- در تایم روزانه، با تثبیت قیمت بالای سقف کانال نزولی در محدوده 1942 می توان به رشد قیمت خوشبین بود.

Gold – هفتگی

مصطفی روبین

- در تایم هفتگی، با شکست ترند نزولی در محدوده 1951 انتظار رشد قیمت تا محدوده 2050 در بلند مدت وجود خواهد داشت.